

FibuNet webREB®

Leistung

Leistung ist Arbeit pro Zeit. Kontrollieren Sie die Leistung, die Ihnen andere in Rechnung stellen.

Mit dem FibuNet webREB behalten Sie Ihre Eingangsrechnungen im Griff.

Das web-basierte Rechnungseingangsbuch ermöglicht es, von jedem Ort aus und zu jeder Zeit Daten zu erfassen. Ohne Medienbruch werden die Daten per Workflow anderen Personen zur Weiterbearbeitung übergeben.

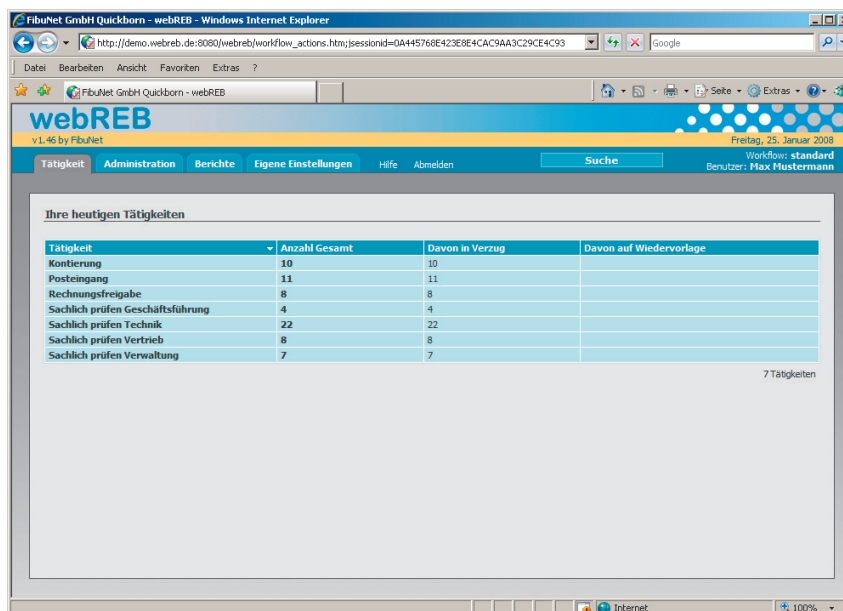

The screenshot shows the FibuNet webREB interface in a browser window. The main content area displays a table titled 'Ihre heutigen Tätigkeiten' (Your activities today). The table has four columns: 'Tätigkeit' (Activity), 'Anzahl Gesamt' (Total count), 'Davon in Verzug' (Of which delayed), and 'Davon auf Wiedervorlage' (Of which for re-submission). The data is as follows:

Tätigkeit	Anzahl Gesamt	Davon in Verzug	Davon auf Wiedervorlage
Kontierung	10	10	
Posteingang	11	11	
Rechnungsfreigabe	8	8	
Sachlich prüfen Geschäftsführung	4	4	
Sachlich prüfen Technik	22	22	
Sachlich prüfen Vertrieb	8	8	
Sachlich prüfen Verwaltung	7	7	

Below the table, it indicates '7 Tätigkeiten' (7 activities).

Maßstäbe für Effizienz in der betrieblichen Ablauforganisation.

Das komplett web-basierte Rechnungseingangsbuch webREB ist eine eigenständige Anwendung zur zeit- und standortunabhängigen Belegerfassung.

Mitarbeiter unterschiedlicher Abteilungen können Ihre Rechnungsbelege jederzeit und unabhängig vom Standort bearbeiten und abfragen.

Möglich wird dies durch die frühzeitige, digitale Archivierung von Belegen und einem individuell konfigurierbaren Workflow. Für die eigentliche Buchung werden die Daten im Rechnungseingangsbuch schrittweise eingegeben und anschließend in das Finanzbuchhaltungs-System übernommen.

Filial-Unternehmen oder Unternehmen mit dezentralen Standorten

profitieren von einem deutlich einfacheren und schnelleren Arbeitsprozess.

Fibunet webREB ist kinderleicht und intuitiv zu bedienen.

Integrierte Berichts- und Warnfunktionen steuern die termingerechte Bearbeitung und Freigabe von Eingangsrechnungen.

Mahngebühren aufgrund liegen gebliebener Rechnungen sowie Skontoverluste und Kosten für die Doppelerfassung beteiligter Stellen entfallen.

Mit dem webREB setzt FibuNet erneut Maßstäbe für die Effizienz in der Finanzbuchhaltung und der betrieblichen Ablauforganisation.

Das Internet sinnvoll genutzt!

FibuNet setzt Fibu-Standards

FibuNet hat über 25 Jahre Branchenkompetenz in der Optimierung von Geschäftsprozessen in mittelständischen und Groß-Unternehmen.

Die Finanzbuchhaltung ist mehr als 1.250 Mal im Einsatz.

Seit seinem Bestehen setzt FibuNet Finanzbuchhaltungs-Standards für die gewerbliche Wirtschaft.

125 Mannjahre Entwicklungszeit im engen Dialog mit den Anwendern bringt Ihnen die Sicherheit eines ausgereiften Systems.



Rechnungseingangsprüfung – jederzeit, an jedem Ort.

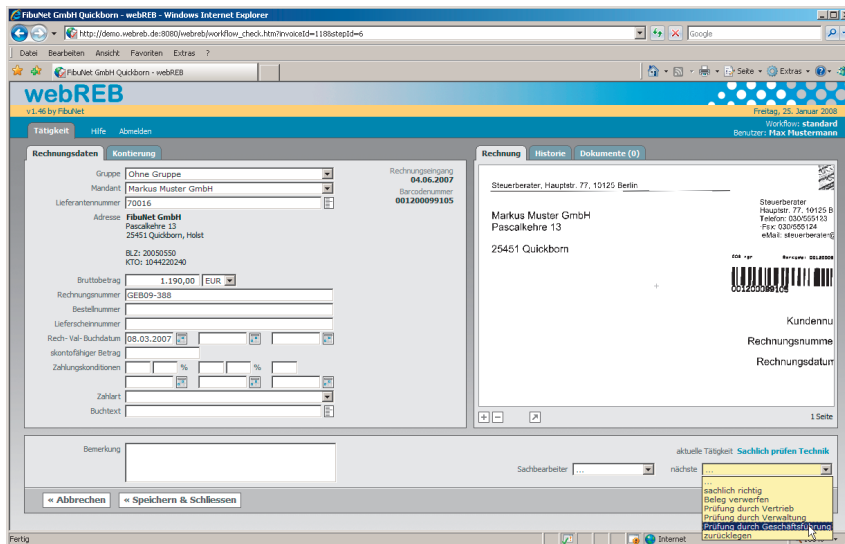

webREB professional

- standardisierter, nicht veränderbarer Workflow
- Änderungen nur mit Consulting-Leistungen möglich
- Lizenzen für bis zu 2, 5, 10, oder 20 Anwender

webREB enterprise

- inklusive Workflow-Designer
- standardisierter, veränderbarer Workflow
- Empfehlung: Änderungen am Workflow gemeinsam mit unseren Consultants
- Lizenzen für bis zu 5, 10, 15, 20 oder 50 Anwender

Die Leistungsfähigkeit im Überblick

- eigenständige Anwendung
- komplett web-basiert
- zur zeit- und standortunabhängigen, tätigkeitsorientierten Belegerfassung
- frei konfigurierbare Workflows mittels des grafischen Workflowdesigners
- automatischer Stammdatenabgleich mit FibuNet
- automatische Rechnungsbekanntgabe in FibuNet
- frühzeitige digitale Archivierung von Belegen
- automatische Benachrichtigungen per eMail
- Anbindung an sämtliche Archiv-Systeme möglich
- Verarbeitung aller gängigen Bildformate
- individuell konfigurierbare Benutzer-Rechte bis auf Feldebene
- Protokollierung aller Änderungen
- umfangreiches Rollensystem
- Anzeige der Rechnungen während der Bearbeitung
- Vereinfachung und Beschleunigung der Arbeitsprozesse
- Berichts- und Warnfunktionen zur Steuerung der termingerechten Bearbeitung und Freigabe von Eingangsrechnungen
- automatische Bearbeitung liegen gebliebener Rechnungen
- Vermeidung von Doppelerfassungen beteiligter Stellen
- kinderleicht und intuitiv zu bedienen
- Filialunternehmen
- Unternehmen, bei denen dem Prüfer die Rechnungsbelege nicht physisch vorliegen
- Steuerberater und Buchführungsbüros

Einsatzgebiete

Systemanforderungen

Server

- Microsoft® SQL Server 2005
- Java
- Apache Tomcat

Scan Station

- TWAIN oder ISIS kompatibler Scanner

Webanwendung

- Microsoft® Internet Explorer oder Mozilla Firefox

Systemanforderung-Details finden Sie unter www.webreb.de

